

ÖRNÄSSJÖN

Sjö-ID 659842 160754

Djupangivelser i meter, refererande till vattenstånd 52 cm under ovankant på betongfundament i utloppet, se foto.

Ofullständigheter och avvikelser från angivna djup kan förekomma. Båtrafik efter kartan sker på egen risk.

Ekolodad med båt, 43 980 lodskott med individuell GPS positionering. Projektion: Sweref 99 TM.

Huvudavrinningsområde.	61000	Norrström
Areal sjöyta	87	Ha
Maxdjup	7,9	m
Medeldjup	5,1	m
Volym	4,4	Milj. m³
Årlig avrinning (SMHI 1961-1990) .	1,7	Milj. m³
Teor. oms.-tid	2,6	År
Höih (Källa: Wikipedia).	20	m

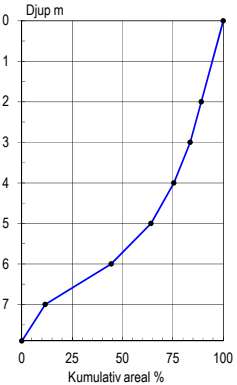
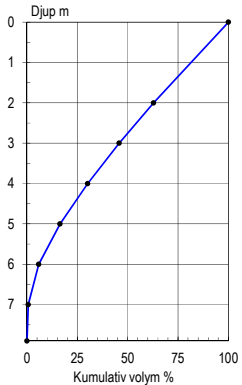

Sjömätning: Markus Udén, Sportfiskekartor.se, 2019.
Layout: Anders Svahnberg, Myrica AB, 2019.

32 Djupangivelser i meterdecimeter

Ref-vattenyta 52 cm under ovankant på betongfundament i utloppet från Lillsjön.

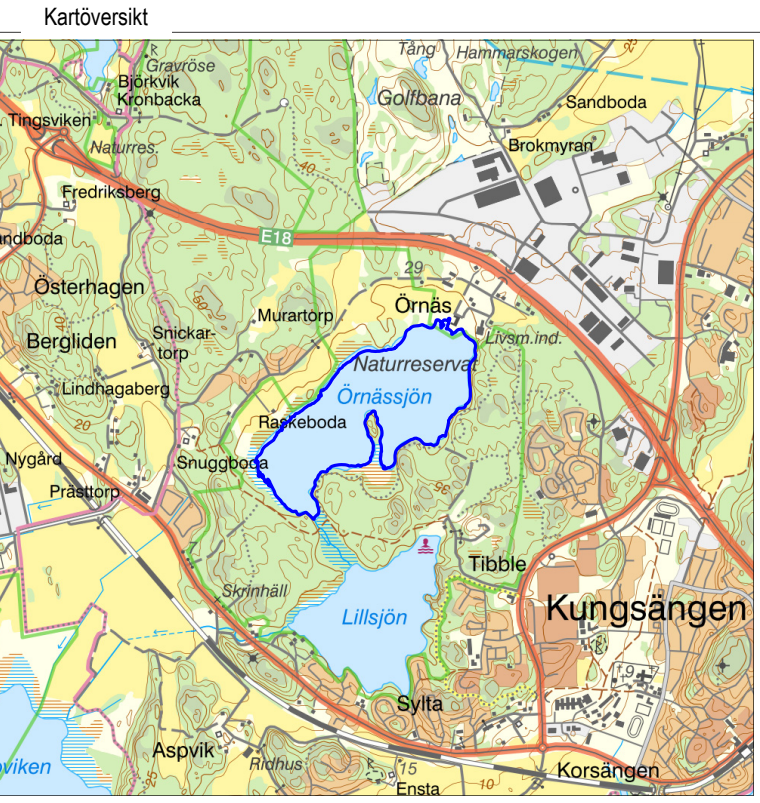
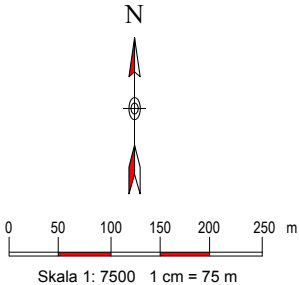

Skala 1:50 000. Ur karta 50 000 © Lantmäteriet.

En kartprodukt från **MYRICA** ab