

TULLAN

Sjö-ID 656772 160798

Djupangivelser i meter, refererande till vattenstånd 91 cm under skarv i betongfundament till intagsbyggnaden kraftverket, mätt mot norra hörnet, se foto.

Ofullständigheter och avvikelser från angivna djup kan förekomma. Båtrafik efter kartan sker på egen risk.

Ekolodad med båt, 3 893 lodskott med individuell GPS positionering. Projektion: Sweref 99 TM.

Huvudavrinningsområde.	61000	Norrström
Areal sjöyta	74	Ha
Maxdjup	10,6	m
Medeldjup	6,3	m
Volym	4,6	Milj. m³
Årlig avrinning (SMHI 1961-1990) .	0,85	Milj. m³
Teor. oms.-tid	5,5	År
Höih (Källa: Wikipedia).	19,1	m

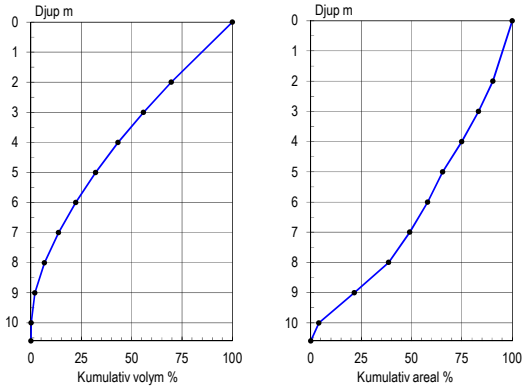

Sjömätning: Markus Udén, Sportfiskekartor.se, 2019.
Layout: Anders Svahnberg, Myrica AB, 2019.

32 Djupangivelser i meterdecimeter

Ref-vattenyta 91 cm under skarv i betongfundament till intagsbyggnaden kraftverket, mätt mot norra hörnet.



Kartöversikt

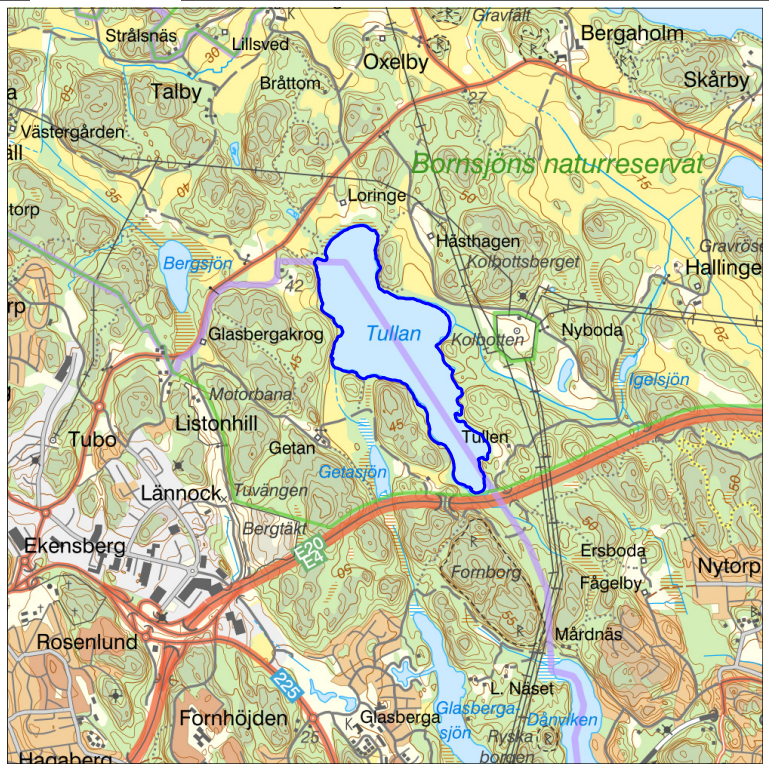

Skala 1:50 000. Ur karta 50 000 © Lantmäteriet.

En kartprodukt från **MYRICA ab**

